Villa in vendita a Sarnico (BG)

, ()

RIFERIMENTO

Simone Bonanomi +39 334.2304704

PREZZO

€ 749.000

SUPERFICIE

250 mq

Informazioni principali

SUPERFICIE TERRENO 420 MQ	**CAMERE DA LETTO** 3	**LOCALI** 7	**BAGNI** 4
GARAGE 1	**DIMENSIONE GARAGE** DOPPIO MQ	**ANNO DI COSTRUZIONE** 2010	**TIPOLOGIA PROPRIETÀ** INTERA PROPRIETÀ

Dettagli immobile

CANONE ANNUO --	**CAUZIONE** --	**MESI CAUZIONE** --	**SCADENZA CONTRATTO** --
STATO MANUTENZIONE BUONO	**CATEGORIA CATASTALE** A/7	**RENDITA CATASTALE** 665 €	**ARREDATO** ASSENTE
DESCRIZIONE PIANO INTERO EDIFICIO	**NUMERO DEL PIANO** --	**PIANI TOTALI** 2	**NUMERO LIVELLI** 3
CUCINA ABITABILE	**RISCALDAMENTO** AUTONOMO	**TIPO DI RISCALDAMENTO** METANO	**SPESE MEDIE RISCALDAMENTO** --
ACQUA CALDA --			

Caratteristiche costruzione

DISPONIBILITÀ LIBERO AL ROGITO	**STATO COSTRUZIONE** BUONO	**NUOVA COSTRUZIONE** --	**VISTA** LAGO
TIPO DI COSTRUZIONE CIVILE	**N. UNITÀ IMMOBILIARI** 1	**SISTEMA DI RISCALDAMENTO** A PAVIMENTO	

Classe energetica

CLASSE ENERGETICA F	**INDICE PRESTAZIONE GLOBALE** 163,65	**INDICE ENERGIA RINNOVABILE** --
PRESTAZIONE ENERGETICA --	**EPC ATTUALE** --	**EPC POTENZIALE** --

Planimetrie

Piano Interrato

PREZZO	STANZE	BAGNI	SUPERFICIE
--	--	--	--

Planimetria

PREZZO	STANZE	BAGNI	SUPERFICIE
--	--	--	--

Immagini

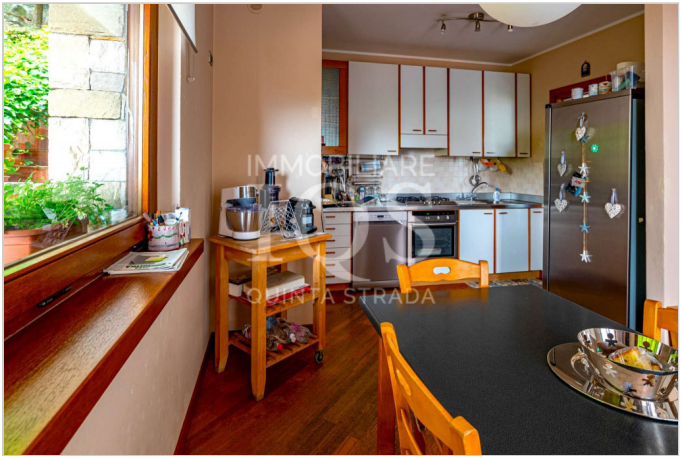

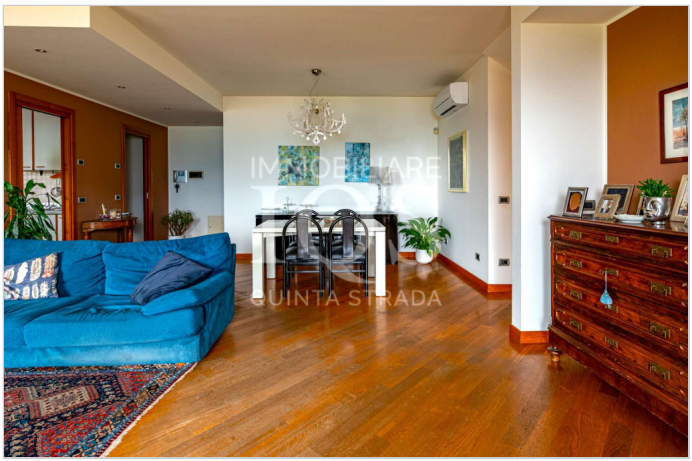
IMMOBILIARE
IQS
QUINTA STRADA

IMMOBILIARE
IQS
QUINTA STRADA

IMMOBILIARE
IQS
QUINTA STRADA

IMMOBILIARE
IQS
QUINTA STRADA

IMMOBILIARE
IQS

IMMOBILIARE
IQS

IMMOBILIARE
IQS
QUINTA STRADA
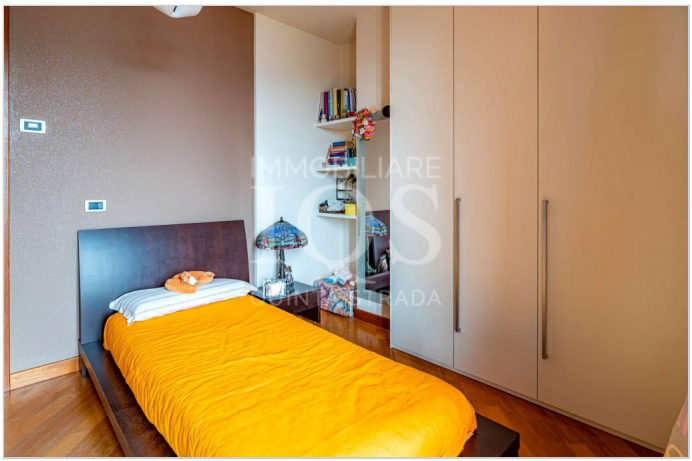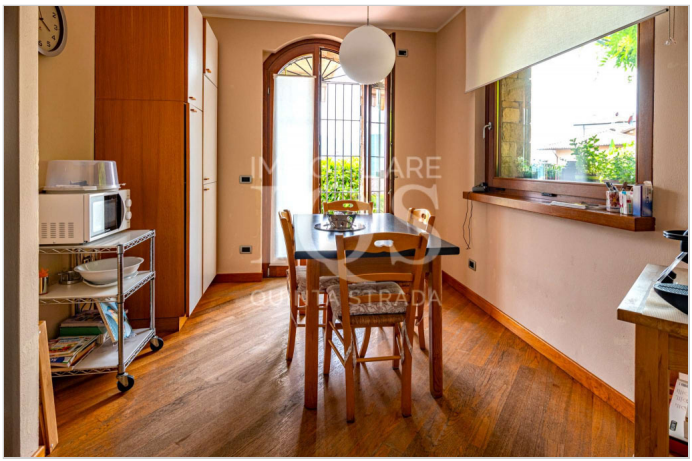
IMMOBILIARE
IQS